

Fotomappe



Miljø- og Fødevareministeriet
Landbrugsstyrelsen

Sagsnr.: 23-70156-002828

CVR-nr.: 35814418

Cert-nr: 1104222

Navn: ROKKEDAHL LANDBRUG ØKOLOGI ApS

Dato: 14. og 15. maj 2024

Sagens art: Anmeldt årlig økologikontrol

- Alle fotos optaget: Rokkedahl Landbrug Økologi ApS, Nymøllevej 126 B, 9240 Nibe, ved Jakob Rokkedahl Poulsen, på CHR-numrene: 18843 (Økoslagtekyll., Dall Møllevej 33, 9230 Svenstrup), 30453 (Økoslagtekyll., Vårvej40, 9240 Nibe), 76360 (Økoslagtekyll., Beltoft Mark 2, 9240 Nibe), 17164 (Økoslagtekyll., Hornumvej 142, 9640 Farsø), 124465 (Økoslagtekyll., Nymøllevej 126 B, 9240 Nibe).

Billederne taget af:

Kim Sigaard
Kontrol Herning
+45 20 74 41 97 | ksi@lbst.dk Jordbrugskontrollør | Regional

Ministeriet for Fødevarer, Landbrug og Fiskeri
Landbrugsstyrelsen | Lollandsvej 4M, 7400 Herning | Tlf.+45 33 95 80 00 | mail@lbst.dk | www.lbst.dk

Dall Møllevvej 33:
Kortlagt areal med
jordforurening V1.



Nymøllevej 126B:
Kortlagt areal med
jordforurening V2.



Vårvej 40:
Kortlagt areal med
jordforurening V1.



Producentafregning Økologiske kyllinger

Side 1/2

Producent:

Krogstrup kyllingefarm
Hornumvej 142
9640 Farsø
CVR nr:
CHR nr: 17164
Hus nr: 31
Rotation: 202402

Rokkedahl Food ApS

Att:
Vårvej 65
9240 Nibe
CVR nr: 33576382

Afregningsnr.: 106231

Bankoplysninger:

Regnr: Ktnr:

Leveret den:

SlagteID 080320241716431

Type: Økologiske

Kyllingerne vejes ikke før slagt.
Levende vægt beregnes alene
ud fra slagtet vægt x 0,7.
Eksempel:
1,960 x 0,7 = 1,372 kg

| Beskrivelse | % | Stk. | Kg | Gns.-vægt grill kg | Levende- vægt kg | Købspris Kr./Kg | Beløb Kr. |
|--------------------------------|--------|--------------|----------------|--------------------|---------------------|--------------------|-----------------------|
| Kyllinger leveret | 100% | 5.165 | | | | | |
| Kasseret af veterinær | 0,76% | 39 | | | | | |
| Kasserede grundet for små | 0,29% | 15 | | | | | |
| Leverede godkendte kyllinger | 98,95% | 5.111 | 7012,29 | | 1,372 | 1,960 | |
| Frasorteret grundet undervægt | -3,83% | -196 | -177,00 | | -0,903 | -1,290 | |
| Kyllinger til afregning | | 4.915 | 6835,29 | | 1,372 | 29,59 kr. | 202.256,29 kr. |

Fradrag/Tillæg

| | | | | | | | |
|-----------------------------|---------|----------|------------|-------|--------------|------------|---------------|
| Klækning i stald | | | 6835,29 Kg | | | 0,43 kr. | 2.939,18 kr. |
| Slagtet vægt | 1,0 | 1,1 | 6,0% | 295 | 311 Kg | -14,80 kr. | -4.601,25 kr. |
| Slagtet vægt A ⁺ | 1,2 | 1,5 | 54,2% | 2658 | 3584 Kg | 0,75 kr. | 2.688,00 kr. |
| Slagtet vægt A | 1,1-1,2 | 1,5-1,75 | 35,3% | 1730 | 2515 Kg | 0,00 kr. | 0,00 kr. |
| Overvægt | >1,75 | | 4,5% | 219 | 0,108 Kg/Stk | -29,59 kr. | -702,76 kr. |
| | | | 100,0% | 4.902 | | | |
| B-kyllinger | | | 0,00% | 0 | 0,000 Kg | -8,57 kr. | 0,00 kr. |

Trædepuder

| | | | | | | | |
|----------|-------|--|----------|--|-----------------|----------|--------------|
| <=10 | point | | 4915 Stk | | 1,372 Grillvægt | 0,20 kr. | 1.348,68 kr. |
| >10 - 40 | point | | | | | 0,00 kr. | |

På dag 35 bliver der systematisk åbnet til udearealerne.

Navn: DK 20065-2
 Indsat dato: 29.02.2024
 Postnummer: 202403
 Antallet af kyllinger: 9.900
 Foder navn og tyktøj: S 993

HUSK: Registrering på bagudeni
 ACOP Danpo

| Dato | Alder | Antal tilkøbte kyllinger | Antal døde kyllinger | I alt | Temperaturer i stalden | | Foder | | Vand | | Bemærkninger |
|-------|-------|--------------------------|----------------------|-------|------------------------|-----------|-------|------|------|------|----------------------------------|
| | | | | | Luft | Luft over | g/cm | l/kg | g/cm | l/kg | |
| 01.03 | 4 | 9900 | 0 | 9900 | 18,2 | 15,5 | 18,0 | 1,2 | 1,2 | 1,2 | Startfaktor 51,7-4,300 |
| 02.03 | 5 | 9900 | 0 | 9900 | 18,2 | 15,5 | 18,0 | 1,2 | 1,2 | 1,2 | kick off omkl. Vaccination omkl. |
| 03.03 | 6 | 9900 | 0 | 9900 | 18,2 | 15,5 | 18,0 | 1,2 | 1,2 | 1,2 | X 1-100,0 X |
| 04.03 | 7 | 9900 | 0 | 9900 | 18,2 | 15,5 | 18,0 | 1,2 | 1,2 | 1,2 | X 1-100,0 X |
| 05.03 | 8 | 9900 | 0 | 9900 | 18,2 | 15,5 | 18,0 | 1,2 | 1,2 | 1,2 | X 1-100,0 X |
| 06.03 | 9 | 9900 | 0 | 9900 | 18,2 | 15,5 | 18,0 | 1,2 | 1,2 | 1,2 | X 1-100,0 X |
| 07.03 | 10 | 9900 | 0 | 9900 | 18,2 | 15,5 | 18,0 | 1,2 | 1,2 | 1,2 | X 1-100,0 X |
| 08.03 | 11 | 9900 | 0 | 9900 | 18,2 | 15,5 | 18,0 | 1,2 | 1,2 | 1,2 | X 1-100,0 X |
| 09.03 | 12 | 9900 | 0 | 9900 | 18,2 | 15,5 | 18,0 | 1,2 | 1,2 | 1,2 | X 1-100,0 X |
| 10.03 | 13 | 9900 | 0 | 9900 | 18,2 | 15,5 | 18,0 | 1,2 | 1,2 | 1,2 | X 1-100,0 X |
| 11.03 | 14 | 9900 | 0 | 9900 | 18,2 | 15,5 | 18,0 | 1,2 | 1,2 | 1,2 | X 1-100,0 X |
| 12.03 | 15 | 9900 | 0 | 9900 | 18,2 | 15,5 | 18,0 | 1,2 | 1,2 | 1,2 | X 1-100,0 X |
| 13.03 | 16 | 9900 | 0 | 9900 | 18,2 | 15,5 | 18,0 | 1,2 | 1,2 | 1,2 | X 1-100,0 X |
| 14.03 | 17 | 9900 | 0 | 9900 | 18,2 | 15,5 | 18,0 | 1,2 | 1,2 | 1,2 | X 1-100,0 X |
| 15.03 | 18 | 9900 | 0 | 9900 | 18,2 | 15,5 | 18,0 | 1,2 | 1,2 | 1,2 | X 1-100,0 X |
| 16.03 | 19 | 9900 | 0 | 9900 | 18,2 | 15,5 | 18,0 | 1,2 | 1,2 | 1,2 | X 1-100,0 X |
| 17.03 | 20 | 9900 | 0 | 9900 | 18,2 | 15,5 | 18,0 | 1,2 | 1,2 | 1,2 | X 1-100,0 X |
| 18.03 | 21 | 9900 | 0 | 9900 | 18,2 | 15,5 | 18,0 | 1,2 | 1,2 | 1,2 | X 1-100,0 X |
| 19.03 | 22 | 9900 | 0 | 9900 | 18,2 | 15,5 | 18,0 | 1,2 | 1,2 | 1,2 | X 1-100,0 X |
| 20.03 | 23 | 9900 | 0 | 9900 | 18,2 | 15,5 | 18,0 | 1,2 | 1,2 | 1,2 | X 1-100,0 X |
| 21.03 | 24 | 9900 | 0 | 9900 | 18,2 | 15,5 | 18,0 | 1,2 | 1,2 | 1,2 | X 1-100,0 X |
| 22.03 | 25 | 9900 | 0 | 9900 | 18,2 | 15,5 | 18,0 | 1,2 | 1,2 | 1,2 | X 1-100,0 X |
| 23.03 | 26 | 9900 | 0 | 9900 | 18,2 | 15,5 | 18,0 | 1,2 | 1,2 | 1,2 | X 1-100,0 X |
| 24.03 | 27 | 9900 | 0 | 9900 | 18,2 | 15,5 | 18,0 | 1,2 | 1,2 | 1,2 | X 1-100,0 X |
| 25.03 | 28 | 9900 | 0 | 9900 | 18,2 | 15,5 | 18,0 | 1,2 | 1,2 | 1,2 | X 1-100,0 X |
| 26.03 | 29 | 9900 | 0 | 9900 | 18,2 | 15,5 | 18,0 | 1,2 | 1,2 | 1,2 | X 1-100,0 X |
| 27.03 | 30 | 9900 | 0 | 9900 | 18,2 | 15,5 | 18,0 | 1,2 | 1,2 | 1,2 | X 1-100,0 X |
| 28.03 | 31 | 9900 | 0 | 9900 | 18,2 | 15,5 | 18,0 | 1,2 | 1,2 | 1,2 | X 1-100,0 X |
| 29.03 | 32 | 9900 | 0 | 9900 | 18,2 | 15,5 | 18,0 | 1,2 | 1,2 | 1,2 | X 1-100,0 X |
| 30.03 | 33 | 9900 | 0 | 9900 | 18,2 | 15,5 | 18,0 | 1,2 | 1,2 | 1,2 | X 1-100,0 X |
| 31.03 | 34 | 9900 | 0 | 9900 | 18,2 | 15,5 | 18,0 | 1,2 | 1,2 | 1,2 | X 1-100,0 X |
| 01.04 | 35 | 9900 | 0 | 9900 | 18,2 | 15,5 | 18,0 | 1,2 | 1,2 | 1,2 | X 1-100,0 X |
| 02.04 | 36 | 9900 | 0 | 9900 | 18,2 | 15,5 | 18,0 | 1,2 | 1,2 | 1,2 | X 1-100,0 X |
| 03.04 | 37 | 9900 | 0 | 9900 | 18,2 | 15,5 | 18,0 | 1,2 | 1,2 | 1,2 | X 1-100,0 X |
| 04.04 | 38 | 9900 | 0 | 9900 | 18,2 | 15,5 | 18,0 | 1,2 | 1,2 | 1,2 | X 1-100,0 X |
| 05.04 | 39 | 9900 | 0 | 9900 | 18,2 | 15,5 | 18,0 | 1,2 | 1,2 | 1,2 | X 1-100,0 X |
| 06.04 | 40 | 9900 | 0 | 9900 | 18,2 | 15,5 | 18,0 | 1,2 | 1,2 | 1,2 | X 1-100,0 X |
| 07.04 | 41 | 9900 | 0 | 9900 | 18,2 | 15,5 | 18,0 | 1,2 | 1,2 | 1,2 | X 1-100,0 X |
| 08.04 | 42 | 9900 | 0 | 9900 | 18,2 | 15,5 | 18,0 | 1,2 | 1,2 | 1,2 | X 1-100,0 X |

VIGTIGT mht. TEMPERATUR: Hold øje med at kyllingerne ikke får det for varmt. Det kan man se ved at de trækker ud mod siden i stalden. Temperatur på kølsløjfe bør være mindst 15°C ved åbning af de enkelte kyllinge. Denne temperatur er nøglen og loftstemperaturen.



Produktion Kelby Hus 62
10-04, Dag 46

| | | | | | |
|------------------------------------|-----------------------------------|-----------------------------------|---|-----------------------------------|------------------------------|
| Foder/dyr i dag 55,8 g | Foder/dyr i går 118,5 g | Foderstatus Fodring ON | Levende dyr 8.222 | Indsatte 8.993 | |
| Foder/dyr i alt 3,007 kg | Foder i alt 24,720 t | Hold kurver | Aflivede/døde 8,6% | Dødelighed | |
| Foder i dag 459 kg | Foder i går 978 kg | Vægt af fjerkræ 1.499 g | Vægt af fjerkræ i går 1.481 g | Antal døde dyr i dag 29 | Antal døde dyr 771 |
| Vand/dyr i dag 88,5 ml | Vand/dyr i går 202,7 ml | | Vand i dag 728 l | Vand i går 1.673 l | |
| Vand/foder 159 % | Vand/foder i går 171 % | | | | |



Nymøllevej 161:
46 dage gamle kyllinger. Ingen er ude.



Ingen kyllinger ude. Kyllingerne var 46 dage gamle.



Generelt: I følge logbog bliver der systematisk åbnet for udearealerne kl. 7:00 og lukket kl. 17:00.

| | | | |
|------|---|----------------------------------|-------------------------------------|
| 167 | X | 706° | X |
| 203 | X | 706° | X |
| 278 | X | 705,6° | X Weight -146g |
| 363 | X | kick off | X |
| 445 | X | kick off | X |
| 1263 | X | kick off | X |
| 933 | X | kick off | X |
| 613 | X | kick off | X |
| 670 | X | kick off | X |
| 738 | X | kick off | X |
| 765 | X | kick off | X |
| 838 | X | kick off | X |
| 803 | | | X |
| 883 | | Silo 1 Voks | X |
| 930 | | | X |
| 995 | | | X |
| 1020 | | | X |
| 1080 | | | X |
| 1130 | | | X |
| 1178 | | | X |
| 1215 | | | X |
| 1258 | | | X |
| 1213 | | | X |
| 1310 | | | X |
| 1405 | | | X |
| 1290 | | | X |
| 1345 | | | X |
| 1648 | X | 7 ⁰⁰ opened chickens | X 17 ⁰⁰ closed chickens |
| 1708 | | 21/2 | X 21/2 |
| 1275 | | 21/2 | X 21/2 |
| 1445 | | 21/2 Sokker A | X 21/2 |
| 1545 | X | 7 ⁰⁰ opened the gates | X 17 ⁰⁰ closed the gates |
| 1615 | | 21/2 | X 21/2 |
| 1635 | | 21/2 | X 21/2 |
| 1663 | | 21/2 | X 21/2 |

e temperatur er vigtigere end lufttemperaturen.

For ACOP-registreringer - se bagsiden

Nymøllevej 126B:

Eneste sted hvor der reelt var nogle kyllinger ude. De var dog hindret i at anvende området med buske, da det var heget fra. Der vurderes at de maksimalt var 10 meter fra huset. Det var tydeligt at de foretrak at være i skyggen.



Nymøllevej 126B:

Eneste sted hvor der reelt var nogle kyllinger ude. De var dog hindret i at anvende området med buske, da de var heget fra. Der vurderes at de maksimalt var 10 meter fra huset. Det var tydeligt at de foretrak at være i skyggen.



Ingen kyllinger bag de frahegnede buske.



Nymøllevej 126B:
Ingen beplantning i hønsegård. Arealet
anvendes som hestefold hvor
kyllingehegnet er inddraget.



Hestefold indgår som hønsegård.



Kolby Oko Hus 11
DAG 50

DOL 535 Broiler
14.05.2024 09:53

Foder/ dyr i går: 138,7 g

Vand/dyr i går: 221,0 ml

Foder i går: 800 kg

Foder i dag: 280 kg

Foder/dyr i alt: 3,220 kg

Foder/dyr i dag: 48,5 g



Nymøllevej 126B:
Enkelte kyllinger går ud til
skyggekannten. Vegetationen bærer
ikke præg af stort slid og
græsningstryk.



Der bliver systematisk åbnet op til veranda ved dag 25 og udearealer ved dag 35.

STALDTAVLE Mix - Øko / fritgående
 Opløst maj 2021

Temp. gule (dage 1) Temp. lufte (dage 2) Gen. (dage 3)

Ansøger til aflivning:
 A = aflivning
 B = bespørgsler
 N = Non starter
 S = Små
 D = Dømt
 Ø = Øvrige

Temp. gule (dage 1) Temp. lufte (dage 2) Gen. (dage 3)
 Dag-1 31,5 35,5
 Dag 0 32 36
 Dag 2 32 36 99

Navn: Øko-Stalden Race/Flokk: DK 206052
 Hus nr.: 2 Hønsalder: 35
 Indsat dato: 26.03.2024 Antal æglantaler bakker: 6.800
 Rotationsnr.: 2024.03 Antal kyllinger: 6.026

HUSK: ACQP Registrering på bagsiden!
 ACOP
 Danpo

| Dato | Alder | Antal ikke krakkede og | Antal døde kyllinger | % døde kyllinger | C indsat | Temperatur (flugt normer) i stalden | | Foder norm pr. kylling | | Vand pr. kylling | | Bemærkninger |
|-------|-------|------------------------|----------------------|------------------|----------|-------------------------------------|---------------|------------------------|-------------|------------------|-------------|---------------------------------|
| | | | | | | Udpe grad | Alkohol temp. | Pr. dag | Uet futting | Pr. dag | Uet futting | |
| 20.3 | 3 | 196 | 73 | | | | | | | | | |
| 20.4 | 4 | | | | | 31,3 | 35,4 | 399 | 67 | 3,3 | | Start foder silo 3 |
| 20.5 | 5 | | | | | 34,1-32,5 | 35 | 40 | 1,3 | 3,6 | | Start foder silo 3 |
| 20.6 | 6 | | | | | 34,1-33,7 | 35 | 50 | 1,2 | 3,6 | | Kick off Vaccination 24.03.2024 |
| 20.7 | 7 | | | | | 31-33,1 | 35 | 50 | 2,4 | 3,3 | | 870 - 70% Egne - 5.000 |
| 20.8 | 8 | | | | | 31,5 | 37 | 50 | 2,4 | 3,3 | | 100 - 100% Egne - 5.000 |
| 20.9 | 9 | | | | | 32,6 | 37 | 50 | 2,4 | 3,3 | | 100 - 100% Egne - 5.000 |
| 20.10 | 10 | | | | | 31,5 | 37 | 50 | 2,4 | 3,3 | | 100 - 100% Egne - 5.000 |
| 20.11 | 11 | | | | | 31,5 | 37 | 50 | 2,4 | 3,3 | | 100 - 100% Egne - 5.000 |
| 20.12 | 12 | | | | | 31,5 | 37 | 50 | 2,4 | 3,3 | | 100 - 100% Egne - 5.000 |
| 20.13 | 13 | | | | | 31,5 | 37 | 50 | 2,4 | 3,3 | | 100 - 100% Egne - 5.000 |
| 20.14 | 14 | | | | | 31,5 | 37 | 50 | 2,4 | 3,3 | | 100 - 100% Egne - 5.000 |
| 20.15 | 15 | | | | | 31,5 | 37 | 50 | 2,4 | 3,3 | | 100 - 100% Egne - 5.000 |
| 20.16 | 16 | | | | | 31,5 | 37 | 50 | 2,4 | 3,3 | | 100 - 100% Egne - 5.000 |
| 20.17 | 17 | | | | | 31,5 | 37 | 50 | 2,4 | 3,3 | | 100 - 100% Egne - 5.000 |
| 20.18 | 18 | | | | | 31,5 | 37 | 50 | 2,4 | 3,3 | | 100 - 100% Egne - 5.000 |
| 20.19 | 19 | | | | | 31,5 | 37 | 50 | 2,4 | 3,3 | | 100 - 100% Egne - 5.000 |
| 20.20 | 20 | | | | | 31,5 | 37 | 50 | 2,4 | 3,3 | | 100 - 100% Egne - 5.000 |
| 20.21 | 21 | | | | | 31,5 | 37 | 50 | 2,4 | 3,3 | | 100 - 100% Egne - 5.000 |
| 20.22 | 22 | | | | | 31,5 | 37 | 50 | 2,4 | 3,3 | | 100 - 100% Egne - 5.000 |
| 20.23 | 23 | | | | | 31,5 | 37 | 50 | 2,4 | 3,3 | | 100 - 100% Egne - 5.000 |
| 20.24 | 24 | | | | | 31,5 | 37 | 50 | 2,4 | 3,3 | | 100 - 100% Egne - 5.000 |
| 20.25 | 25 | | | | | 31,5 | 37 | 50 | 2,4 | 3,3 | | 100 - 100% Egne - 5.000 |
| 20.26 | 26 | | | | | 31,5 | 37 | 50 | 2,4 | 3,3 | | 100 - 100% Egne - 5.000 |
| 20.27 | 27 | | | | | 31,5 | 37 | 50 | 2,4 | 3,3 | | 100 - 100% Egne - 5.000 |
| 20.28 | 28 | | | | | 31,5 | 37 | 50 | 2,4 | 3,3 | | 100 - 100% Egne - 5.000 |
| 20.29 | 29 | | | | | 31,5 | 37 | 50 | 2,4 | 3,3 | | 100 - 100% Egne - 5.000 |
| 20.30 | 30 | | | | | 31,5 | 37 | 50 | 2,4 | 3,3 | | 100 - 100% Egne - 5.000 |
| 20.31 | 31 | | | | | 31,5 | 37 | 50 | 2,4 | 3,3 | | 100 - 100% Egne - 5.000 |
| 20.32 | 32 | | | | | 31,5 | 37 | 50 | 2,4 | 3,3 | | 100 - 100% Egne - 5.000 |
| 20.33 | 33 | | | | | 31,5 | 37 | 50 | 2,4 | 3,3 | | 100 - 100% Egne - 5.000 |
| 20.34 | 34 | | | | | 31,5 | 37 | 50 | 2,4 | 3,3 | | 100 - 100% Egne - 5.000 |
| 20.35 | 35 | | | | | 31,5 | 37 | 50 | 2,4 | 3,3 | | 100 - 100% Egne - 5.000 |
| 20.36 | 36 | | | | | 31,5 | 37 | 50 | 2,4 | 3,3 | | 100 - 100% Egne - 5.000 |
| 20.37 | 37 | | | | | 31,5 | 37 | 50 | 2,4 | 3,3 | | 100 - 100% Egne - 5.000 |
| 20.38 | 38 | | | | | 31,5 | 37 | 50 | 2,4 | 3,3 | | 100 - 100% Egne - 5.000 |
| 20.39 | 39 | | | | | 31,5 | 37 | 50 | 2,4 | 3,3 | | 100 - 100% Egne - 5.000 |
| 20.40 | 40 | | | | | 31,5 | 37 | 50 | 2,4 | 3,3 | | 100 - 100% Egne - 5.000 |
| 20.41 | 41 | | | | | 31,5 | 37 | 50 | 2,4 | 3,3 | | 100 - 100% Egne - 5.000 |
| 20.42 | 42 | | | | | 31,5 | 37 | 50 | 2,4 | 3,3 | | 100 - 100% Egne - 5.000 |

VEDTAKT om TEMPERATUR: Hold øje med at kyllingerne ikke får det for varmt. Det kan man se ved at de bakker af med inden i stalden. Temperatur på bakkedag bør være omkring 31,5° med aflivning af de døde kyllinger. De andre temperaturer er vigtige og lufttemperatur.

For ACQP-mærkeskemaer - se nærværende

Vårvej 40



SCHOTMAN
KUIKENBROEDERIJ LICHTENVOORDE HOLLAND

DISPATCH DAY OLD CHICKENS

Please sent the first week mortality data to +31 544 37 32 37 or to info@schotman.nl

| | | | | | | | | | |
|-------------------------|--|-------------------|--|----------------|--|-------------|--|-------------------|--|
| Europaweg 1 | | PVE-number KB9114 | | License number | | Name driver | | Location hatchery | |
| 7131 JC Lichtenvoorde | | EU-number NL2163 | | VJB-61-R | | Jan | | Lichtenvoorde | |
| Tel.+31 (0)544 37 15 31 | | www.schotman.nl | | | | | | | |
| Fax +31 (0)544 37 32 37 | | info@schotman.nl | | | | | | | |

| Hatching date | Start collecting | Start loading | Start transport | Start unloading | End of unloading | Transport time total |
|---------------------|------------------|---------------|-----------------|-----------------|------------------|----------------------|
| Friday, 10 May 2024 | 06:30 | 09:00 | 09:00 | 17:30 | 16:30 | 10:00 |

| Name farm | Address | Zip code | Village | Phone | Reg nr. | Processor |
|------------|-----------|----------|---------|-----------------------------------|---------|-----------|
| Kratgården | Vårvej 40 | 9240 | Nibe | +31 45 53346791 / +31 45 61948056 | 30453 | Danco |

| House Number | Amount of Chickens | Breed of Chickens | Parent Reg. Number | Age of Parents | Feed mill of Parents | Temperature Floor (°C) | | Temperature Drinking water (°C) | | Color-coded Mort. wk 1 | Mort. Week 1 |
|--------------|--------------------|-------------------|--------------------|----------------|----------------------|------------------------|-----|---------------------------------|-----|------------------------|--------------|
| | | | | | | min | max | min | max | | |
| 51 | 5.060 | Ranger Gold | DK20605-4 | 41 | De Valk Bio | | | | | <1,5% | |
| 52 | 5.060 | Ranger Gold | DK20605-4 | 41 | De Valk Bio | | | | | <1,5% | |
| | | NL-BIO-01 | | | | | | | | | |
| | | DK-OKO-050 | | | | | | | | | |
| Total | | 10.120 | Vaccine | Innovax ND-IND | Batch no. | A1588A03 | | | | Total mortality week 1 | |

| Salmonella sample taken by | Sample sent by | Name Laboratory | Signature for receiving D.O.C. |
|----------------------------|---------------------|-----------------|--------------------------------|
| Schotman | Kratgården/Schotman | | |

Unless it is noticed, the day old chickens are from parents which have not been vaccination with an inactivated gumboro vaccine.

| Green | The first week mortality is beneath 1,5% (Mortality<1,5%) |
|--------|---|
| Orange | The first week mortality is between 1,5% and 2,5%. (1,5%< mortality < 2,5%) |
| Red | The first week mortality is above the 2,5%. (mortality>2,5%) |
| Blanc | There is to less data to give a good indication about this flock. |

RF-SCH-PR-040-01, version 2UK, 27-12-2016

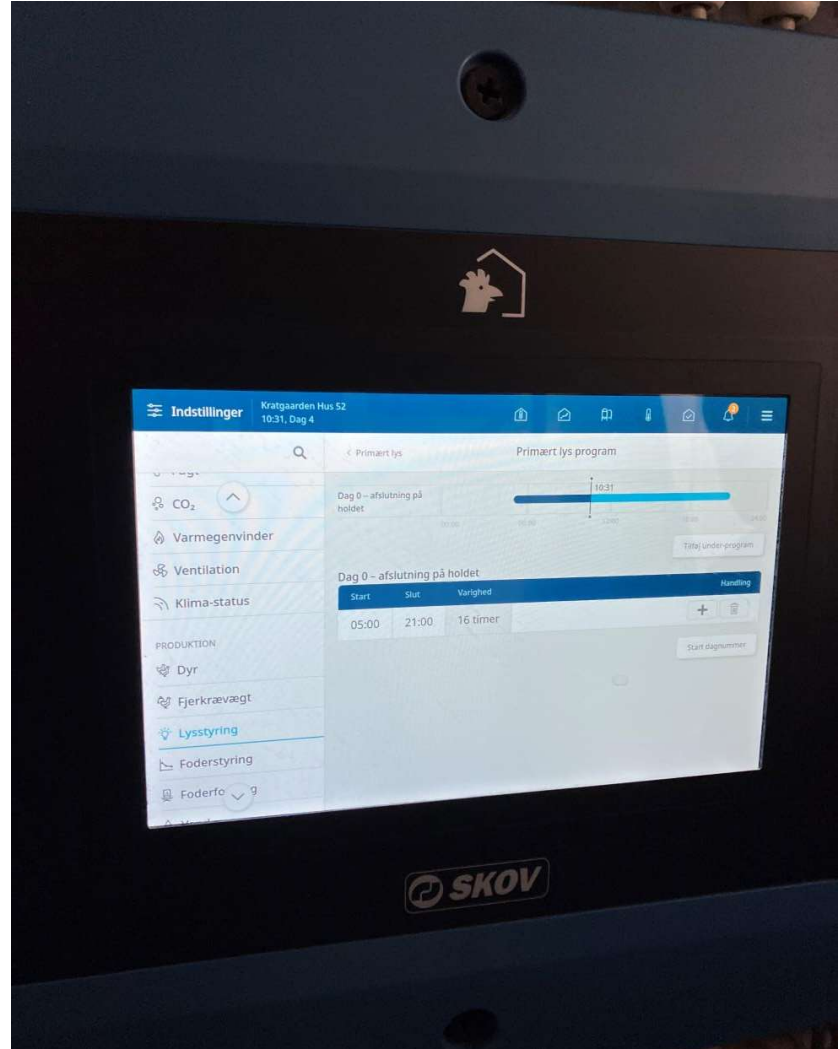

Vårvej 40:
Få kyllinger går til skyggekannten.



Hønsegårdene er indrettet med smalle passager. For at flere hold kyllinger kan bruge de samme hønsegårde på skift.

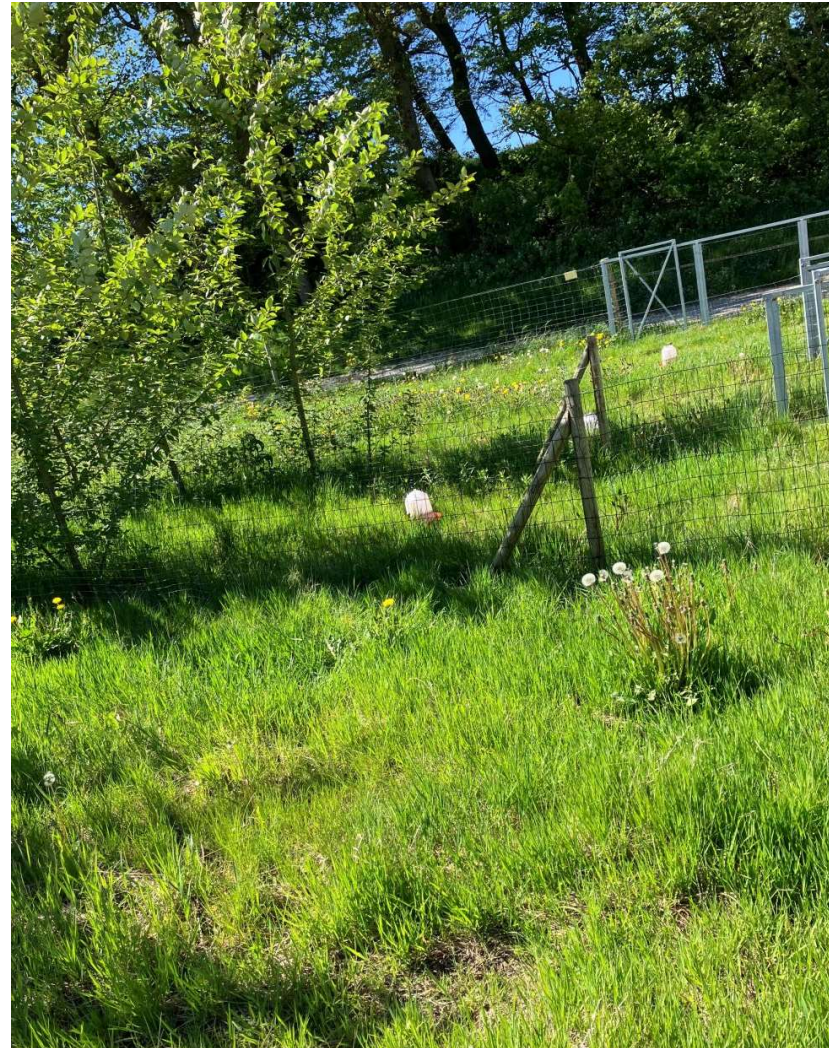

Vårvej 40.





Vårvej 40:
Kyllingerne skal henover grusvej med
træflis. Dette er ikke attraktivt
hønsegård for kyllingerne.





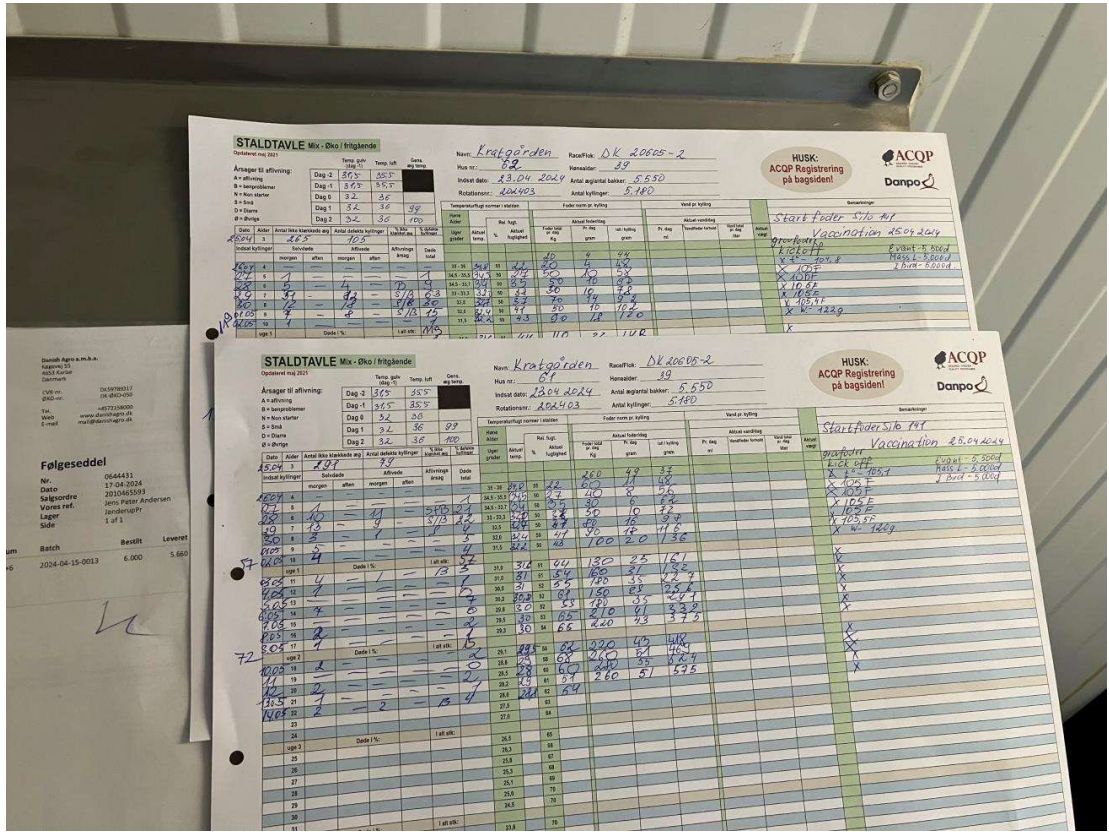

STALDTAVLE Mix - Øko / frilands

Navn: Kratgården Rase/race: DK 2005-2
Når nr.: 82 Navn/stav: 89
Indtast dato: 23.04.2024 Antal opførte bokser: 5.550
Rokaldetallet: 20423 Antal kyllinger: 5.180

HUSK:
ACQP Registrering på bagsiden!
Danpo

| Ansøger til aflevering: | Temp. 40°C | Temp. 38°C | Temp. 36°C |
|-------------------------|------------|------------|------------|
| A = aflevering | 37,5 | 35,5 | |
| B = insektbehandling | 37,5 | 35,5 | |
| N = Non starter | 3,2 | 3,6 | |
| D = døde | 3,2 | 3,6 | 3,9 |
| D = døde | 3,2 | 3,6 | 3,9 |

| Opfølgning | Indtast dato | Antal boks | Antal døde bokser | Antal kyllinger | Antal opførte bokser | Antal kyllinger |
|------------|--------------|------------|-------------------|-----------------|----------------------|-----------------|
| 1 | 23.04 | 5.550 | 105 | 5.180 | 5.550 | 5.180 |

STALDTAVLE Mix - Øko / frilands

Navn: Kratgården Rase/race: DK 2005-2
Når nr.: 89 Navn/stav: 89
Indtast dato: 23.04.2024 Antal opførte bokser: 5.550
Rokaldetallet: 20423 Antal kyllinger: 5.180

HUSK:
ACQP Registrering på bagsiden!
Danpo

| Ansøger til aflevering: | Temp. 40°C | Temp. 38°C | Temp. 36°C |
|-------------------------|------------|------------|------------|
| A = aflevering | 37,5 | 35,5 | |
| B = insektbehandling | 37,5 | 35,5 | |
| N = Non starter | 3,2 | 3,6 | |
| D = døde | 3,2 | 3,6 | 3,9 |
| D = døde | 3,2 | 3,6 | 3,9 |

| Opfølgning | Indtast dato | Antal boks | Antal døde bokser | Antal kyllinger | Antal opførte bokser | Antal kyllinger |
|------------|--------------|------------|-------------------|-----------------|----------------------|-----------------|
| 1 | 23.04 | 5.550 | 105 | 5.180 | 5.550 | 5.180 |

Danish Agro a.m.b.a.
Lagvej 35
8450 Risskov
Tlf: +45 78783117
Fax: +45 78783100
Web: www.danishagro.dk
E-mail: mail@danishagro.dk

Følgeseddel
Nr.: 0644431
Dato: 23.04.2024
Salgsordre: 202405593
Vares ref.: Jens Peter Andersen
Lager: JordenupPT
Side: 1 af 1

Batch: Besitt: Lovent
2024-04-15-0013 6.000 5.600

produktion

Kratgaaren Hus 42

10:54, Dag 36

dyr i dag

1 g

Foder/dyr i går

96,8 g

Foderst

Fo

/dyr i alt

62 kg

Foder i alt

9,699 t

Hold kur

Fo





Beltoft Mark:

Uhensigtsmæssig hegning. Hegn placeret parallelt med huset som hindrer at kyllingerne kommer ud mellem træerne.



Beltoft Mark:
Ingen træer i hønsegård. Græsmark
ikke attraktivt for kyllinger.



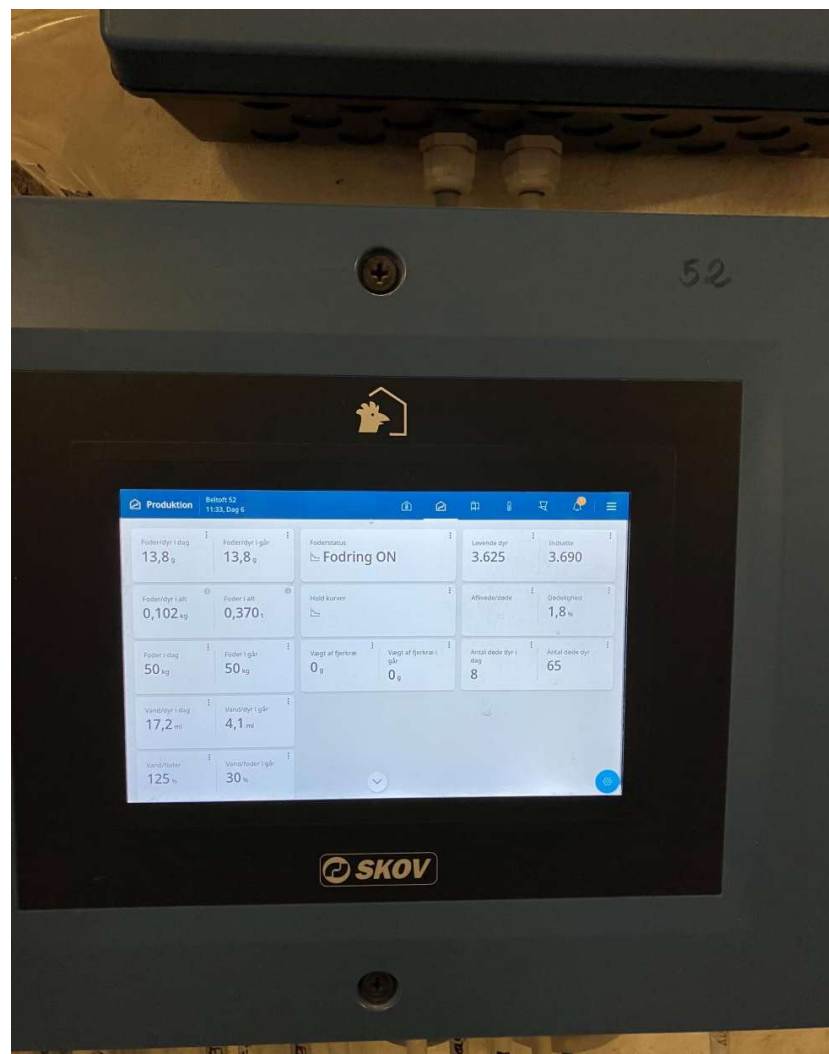



Klima Bøftoft 52
11:34, Dag 6

| | | | | |
|------------------------------|---|---|---|---------------------------------------|
| Temperatur 33,1 °C | Indstillet temperatur 33,4 °C | Varmebehov i alt 4,0 % | Primaert lys indstillet lysstyrke 100,0 lx | Lysstyrke for inspektionslys 20 lx |
| CO ₂ 2.517 ppm | Indstillet CO ₂ 2.716 ppm | Minimumvarme 0 % | Inspektionslys OFF | |
| Fugt 52 % | Indstillet fugt 60 % | Ventilationsbehov 2,5 % 0,26 m ³ /U.dyr | Primaert lys programstatus ON | |
| Udetemperatur 23,8 °C | Maksimum fugtventilation 15 % | Minimum ventilation 0,0 % | Aktiver varmegenvinder Nej | |
| Varme-offset -0,2 °C | Klima-status | Indstillet forvarme 4,0 °C | Varmegenvinder udfrag 1 ventilator 0 % | Varmegenvinder 0,0 % |

SKOV

Beltoft Mark:
Støvet, stivstrået og groft tørt hø.
Uegnet til kyllingefoder.
Kan bruges som beskæftigelses-
materiale og strøelse.



Beltoft Mark:
Støvet og
uhygiejnisk hø.
Høet var uegnet
som foder til
kyllinger idet det var for groft og
langstrået.





Uhygiejniske opstaldningsforhold.
Kyllingerne må gå i gammel
hønsegødning fra adskillige års
kyllingeproduktion.



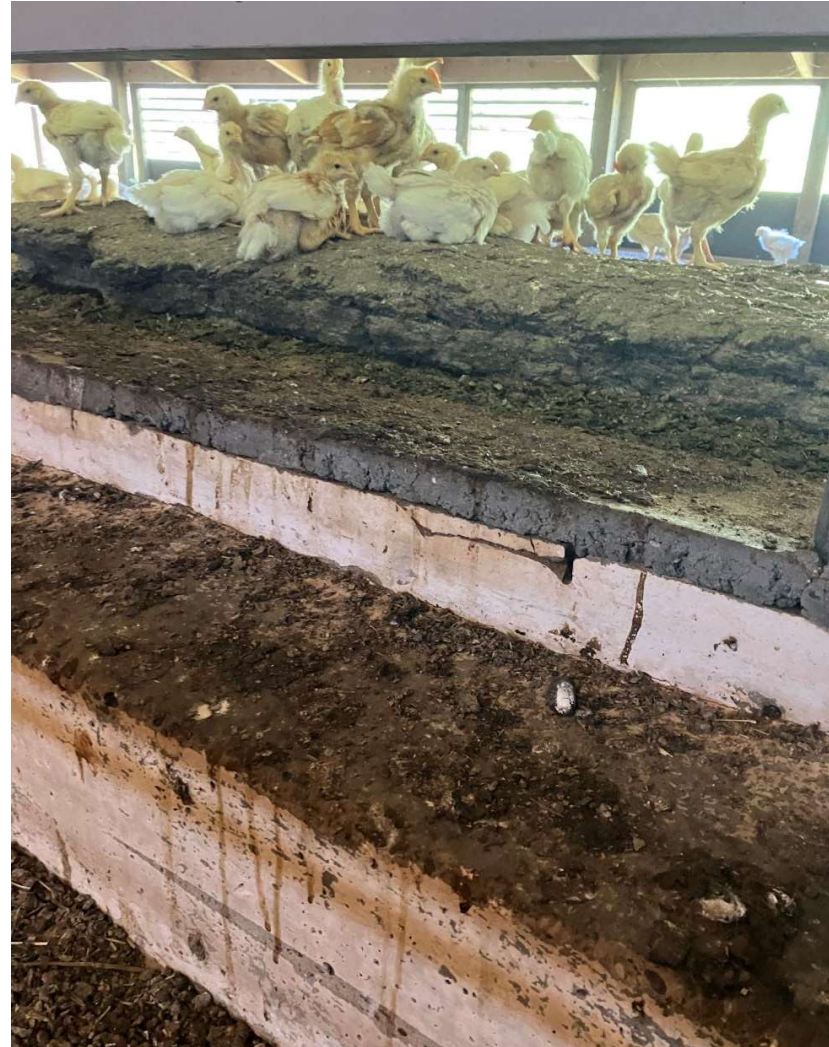

Beltoft Mark:
Der lå m​øg fra flere rs tidligere
kyllingehold i verandaerne. Der blev
ikke muget, desinficeret og rengjort
i verandaerne.



Hornumvej 142 (Krogstrup)

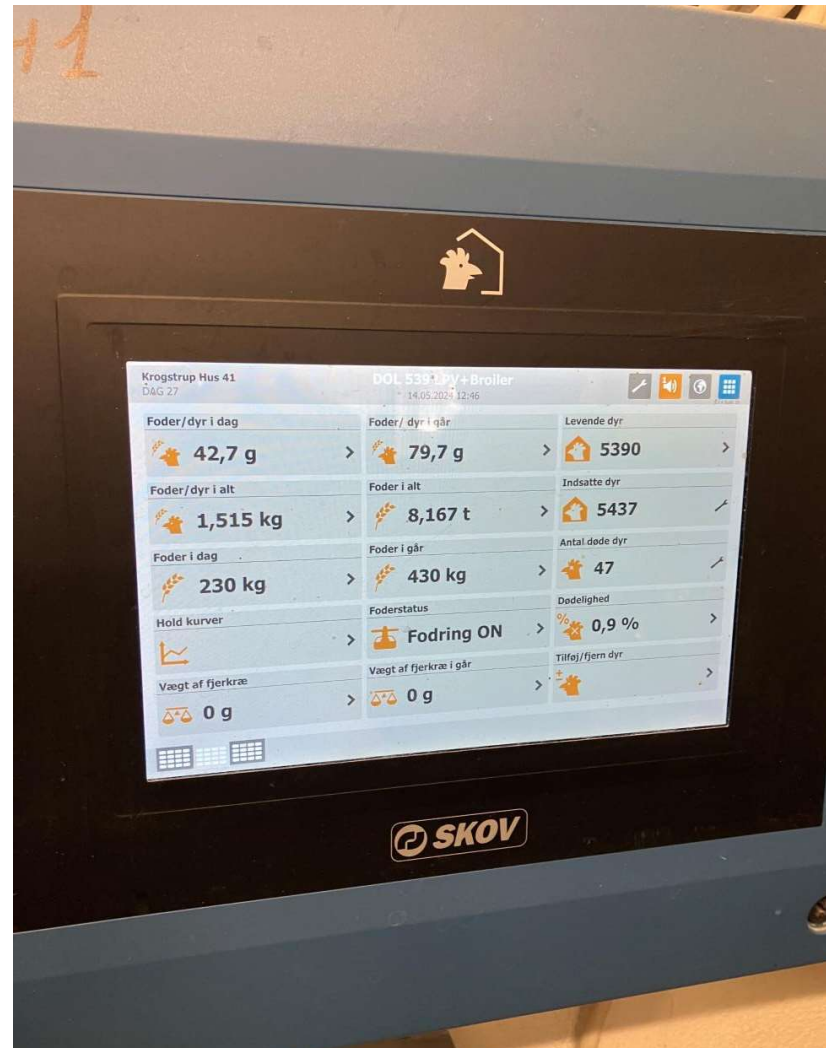

Hornumvej 142:

Der lå møg og der hang spindelvæv og støv fra flere års tidligere kyllingehold i verandaerne. Der blev ikke muget, desinficeret og rengjort i verandaerne.



Hornumvej 142



SCHOTMAN

KUIKENBROEDERIJ LICHTENVOORDE HOLLAND

DISPATCH DAY OLD CHICKENS

Europaweg 1
7131 JC Lichtenvoorde
Tel.+31 (0)544 37 15 31
Fax +31 (0)544 37 32 37

PVE-number KB9114
EU-number NL2163
www.schotman.nl
info@schotman.nl

Please send the first week mortality data to +31 544 37 32 37 or to info@schotman.nl

License number: VTS-34-Z
Name driver: Rene
Location hatchery: Lichtenvoorde

| Hatching date | Start collecting | Start loading | Start transport | Start unloading | End of unloading | Transport time total |
|------------------------|------------------|---------------|-----------------|-----------------|------------------|----------------------|
| Thursday, 4 April 2024 | 08:30 | 08:00 | 09:00 | 17:30 | 18:30 | 10:00 |

| Name farm | Address | Zip code | Village | Phone | Reg nr. | Processor |
|------------------------|---------------|----------|---------|-----------------------------|-----------|-----------|
| Krogstrup Kyllingefarm | Hornumvej 142 | 9640 | Farsø | +45 50162204 / +45 61948056 | CHR 17164 | Danpro |

| House Number | Amount of Chickens | Breed of Chickens | Parent Reg. Number | Age of Parents | Feed mill of Parents | Temperature Floor (°C) | | Temperature Drinking water (°C) | | Color-coded Mort. wk 1 | Mort. Week 1 |
|--------------|--------------------|-------------------------|-------------------------------|----------------|-------------------------------------|---|-----|---------------------------------|-----|-------------------------------|--------------|
| | | | | | | min | max | min | max | | |
| 81 | 8.000 | Ranger Gold | DK20605-4 | 51 | De Valk Bio | | | | | <1,5% | |
| 82 | 8.000 | Ranger Gold | DK20605-4 | 51 | De Valk Bio | | | | | <1,5% | |
| | | NL-BIO-01 DK-OKO-050 | | | | | | | | | |
| Total | 16.000 | Vaccine | Paracox 5 Mass L I-Bird | | Batch no. Batch no. Batch no. | A360A / A360B 006M2U1KMK 021M2S2KMD | | | | Total mortality week 1 | |

| Salmonella sample taken by | Sample sent by | Name Laboratory | Signature for receiving D.O.C. |
|----------------------------|--------------------|-----------------|--------------------------------|
| Schotman | Krogstrup/Schotman | | |

| Afivede aften | Aflivnings-årsag | Døde total | Grader | Aktuel temp. | % | Aktuel lugtighed | Foder total pr. daglig | Foder pr. dag/gram | lalt / kylling gram | Vand dag/ml. | Vand/foder forhold | Vand total pr. dag/ liter | Aktuel vægt |
|---------------|------------------|------------|--------|--------------|----|------------------|------------------------|--------------------|---------------------|--------------|--------------------|---------------------------|-------------|
| | | 8 | 20,8 | 25 | 70 | 62 | | | | | | | |
| | | | 20,5 | | 70 | | | | | | | | |
| | | | 20,5 | | 70 | | | | | | | | |
| | I alt stk: | | 20,1 | | 70 | | | | | | | | |
| | | | 19,8 | | 70 | | | | | | | | |
| | | | 19,8 | | 70 | | | | | | | | |

x *Kyllinger ud*

STALDTAVLE Mix - Øko / fritglende

Opstart med 2021

Årsager til afslutning:
 a = afslutning
 h = insektbæver
 n = Non starter
 s = smæk
 d = Dømt
 g = forbrug

| Temp. golv (Dag 1) | Temp. luft (Dag 1) | Temp. golv (Dag 2) | Temp. luft (Dag 2) | Øk. og temp. |
|--------------------|--------------------|--------------------|--------------------|--------------|
| 22 | 35 | 22 | 35 | |
| 22 | 34 | 22 | 34 | |
| 32 | 35 | 32 | 35 | |
| 32 | 35 | 32 | 35 | 100 |

Navn: Kropshud Race/flor: 38
 Hus nr.: 72 Hønsalder: 38
 Indsat dato: 12.04.21 Antal øglertalbakker: 8700
 Rotationsnr.: 202403 Antal kyllinger: 8100

på bagsiden!

Temperaturluft i stalden: 20.2403 Foder norm og kylling: 1309 20

| Dato | Alder | Antal ikke klækede øgl. | Antal døde kyllinger | | Faldet nr. | Faldet % | Midd. Alder | Aktuel temp. | Fæl. Hgt. Aktuel fugtighed | Foder forbrug pr øgl. kg | Aktuel foderforbrug % dag | luft i kylling gram | Pr. dag ml | Aktuel vandforbrug | Vand indtag pr øgl. liter | Aktuel vægt | Bemærkninger | |
|------|-------|-------------------------|----------------------|---------------|------------|----------|-------------|--------------|----------------------------|--------------------------|---------------------------|---------------------|------------|--------------------|---------------------------|-------------|--------------|------------|
| | | | Aftende | Aftningsårsag | | | | | | | | | | | | | | Dele lokal |
| 17 | 3 | 457 | 500 | | | | | | | | | | | | | | | |
| 18 | 4 | | | | | | 35 | 55 | 35 | | | | | | | | | |
| 19 | 5 | 10 | | | | | 34.5 | 55 | 34 | | | | | | | | | |
| 20 | 6 | | | | | | 34.5 | 55 | 32 | | | | | | | | | |
| 21 | 7 | | | | | | 33 | 55 | 30 | | | | | | | | | |
| 22 | 8 | | | | | | 32.5 | 55 | 30 | | | | | | | | | |
| 23 | 9 | | | | | | 32 | 55 | 30 | | | | | | | | | |
| 24 | 10 | | | | | | 31.5 | 55 | 30 | 140 | 17 | 150 | | | | | | |
| 25 | 11 | | | | | | 31 | 55 | 27 | 177 | | | | | | | | |
| 26 | 12 | | | | | | 30.5 | 55 | 27 | 207 | | | | | | | | |
| 27 | 13 | | | | | | 30 | 55 | 27 | 237 | | | | | | | | |
| 28 | 14 | | | | | | 29.5 | 55 | 27 | 267 | | | | | | | | |
| 29 | 15 | | | | | | 29 | 55 | 27 | 297 | | | | | | | | |
| 30 | 16 | | | | | | 28.5 | 55 | 27 | 327 | | | | | | | | |
| 31 | 17 | | | | | | 28 | 55 | 27 | 357 | | | | | | | | |
| 32 | 18 | | | | | | 27.5 | 55 | 27 | 387 | | | | | | | | |
| 33 | 19 | | | | | | 27 | 55 | 27 | 417 | | | | | | | | |
| 34 | 20 | | | | | | 26.5 | 55 | 27 | 447 | | | | | | | | |
| 35 | 21 | | | | | | 26 | 55 | 27 | 477 | | | | | | | | |
| 36 | 22 | | | | | | 25.5 | 55 | 27 | 507 | | | | | | | | |
| 37 | 23 | | | | | | 25 | 55 | 27 | 537 | | | | | | | | |
| 38 | 24 | | | | | | 24.5 | 55 | 27 | 567 | | | | | | | | |
| 39 | 25 | | | | | | 24 | 55 | 27 | 597 | | | | | | | | |
| 40 | 26 | | | | | | 23.5 | 55 | 27 | 627 | | | | | | | | |
| 41 | 27 | | | | | | 23 | 55 | 27 | 657 | | | | | | | | |
| 42 | 28 | | | | | | 22.5 | 55 | 27 | 687 | | | | | | | | |
| 43 | 29 | | | | | | 22 | 55 | 27 | 717 | | | | | | | | |
| 44 | 30 | | | | | | 21.5 | 55 | 27 | 747 | | | | | | | | |
| 45 | 31 | | | | | | 21 | 55 | 27 | 777 | | | | | | | | |
| 46 | 32 | | | | | | 20.5 | 55 | 27 | 807 | | | | | | | | |
| 47 | 33 | | | | | | 20 | 55 | 27 | 837 | | | | | | | | |
| 48 | 34 | | | | | | 19.5 | 55 | 27 | 867 | | | | | | | | |
| 49 | 35 | | | | | | 19 | 55 | 27 | 897 | | | | | | | | |
| 50 | 36 | | | | | | 18.5 | 55 | 27 | 927 | | | | | | | | |
| 51 | 37 | | | | | | 18 | 55 | 27 | 957 | | | | | | | | |
| 52 | 38 | | | | | | 17.5 | 55 | 27 | 987 | | | | | | | | |
| 53 | 39 | | | | | | 17 | 55 | 27 | 1017 | | | | | | | | |
| 54 | 40 | | | | | | 16.5 | 55 | 27 | 1047 | | | | | | | | |
| 55 | 41 | | | | | | 16 | 55 | 27 | 1077 | | | | | | | | |
| 56 | 42 | | | | | | 15.5 | 55 | 27 | 1107 | | | | | | | | |

VIGTIGT mht. TEMPERATUR: Hold øje med at kyllingerne ikke får det for varmt. Det kan man se ved at de trækker ud mod siden i stalden. Temperatur på betongulvet bør være mindst 13,5° ved afslutning af de døgnlige kyllinger. Denne temperatur er vigtigere end lufttemperaturen. For AFDOP-indsættelse



Krogstrup Hus 72 **DOL 539 LPV+Broiler**
DAG 32 14.05.2024 14:06

| | | | |
|------------------------------|--|---|------------------------------|
| Aktuel temperatur 27,6 °C | Temperatur 25,0 °C | Varmebehov i alt 0,0 % | Minimumvarme 0 % |
| CO ₂ 977 ppm | Indstillet CO ₂ 3000 ppm | Aktiver varmegenvinder Ja | Varmegenvinder 20,0 % |
| Aktuel fugt 46 % | Fugt 68 % | Varmegenvinder udtag 1 ventilab 20 % | Ventilationsbehov 100,0 % |
| Lidetemperatur 24,3 °C | Maksimum fugt-ventilation 25 % | Indstillet forvarme | Bruger-offsets |

0.7.8.0002.20





Krogstrup Hus 72
DAG 32

DOL 539 LPV+Broiler
14.05.2024 14:06



| Aktuel temperatur | Temperatur | Varmebehov i alt | Minimumvarme |
|-------------------|----------------------------|----------------------------------|-------------------|
| 27,6 °C > | 25,0 °C | 0,0 % > | 0 % |
| CO ₂ | Indstillet CO ₂ | Aktiver varmegenvinder | Varmegenvinder |
| 977 ppm | 3000 ppm | Ja | 20,0 % > |
| Aktuel fugt | Fugt | Varmegenvinder udtag 1 ventilat. | Ventilationsbehov |
| 46 % > | 68 % | 20 % | 100,0 % > |
| Udetemperatur | Maksimum fugt-ventilation | Indstillet forvarme | Bruger-offsets |
| 24,3 °C | 25 % | | > |



Hornumvej 142.



Hornumvej 142:
Groft og langstrået h  h nger i
kurve til kyllingerne. Aleksander oplyste
at der fyldes i med nyt h  ovenfra n r der mangler.
Dermed bliver det nederste og bedst tilg ngelige
mere groft og uegnet. N r man fors gte at hive
det nederste ud mellem tremmerne var det
Vanskeligt p  grund af stivheden og tykkelsen
p  h et.



Hornumvej 142:
40 dage gamle: Kyllingerne kommer
ikke ud. Der er åbnet til hønsegård.



Hver anden udgangslåge var lukket ved hold 1 og 4 i hus 81 på Hornumvej 142. Hos hold 2 var 3 ud af 5 låger åbne. Hos hold 3 var 3 ud af 5 åbne. Kyllingerne var 40 dage gamle. Stort set ingen kyllinger var ude.

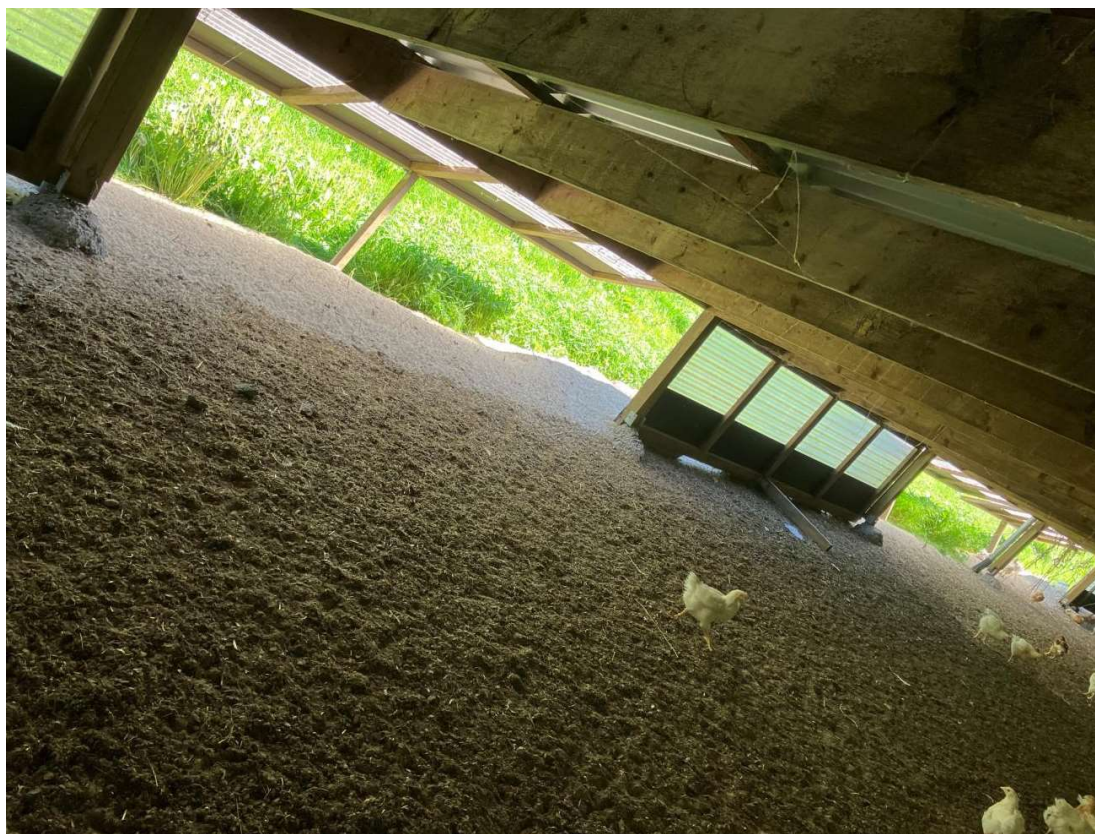



Vegetationen udenfor udgangslågerne bærer præg af at der reelt ikke har været kyllinger ude tidligere i år.



Hver anden udgangslåge var lukket ved hold 1 og 4 i hus 81 på Hornumvej 142. Hos hold 2 var 3 ud af 5 låger åbne. Hos hold 3 var 3 ud af 5 åbne. Kyllingerne var 40 dage gamle. Stort set ingen kyllinger var ude.







Hornumvej 142:

Der mangler beplantning for at gøre
hønsegårdene attraktive. Der er i
alle hønsegårde sat plader op så
reglen om mindst 4 flyverskjul pr.
ha er opfyldt.





| Holmegaarden Hus 41 DAG 20 | | DOL 539 LPV+Broiler 14.05.2024 16:26 | |
|-------------------------------|---------------------|---|--|
| Foder/ dyr i går | Gennemsnitsvægt (1) | Silo-10 indhold | |
| 39,2 g | 358 g | 6,369 t | |
| Foder/ dyr i dag | Foder i alt | Silo-11 indhold | |
| 31,1 g | 3,962 t | 4,544 t | |
| Foder/ dyr i alt | Fjerkrævægt | | |
| 0,535 kg | | | |
| Foder i går | Tilføj/ fjern dyr | Levende dyr | |
| 290 kg | | 7399 | |
| Foder i dag | Antal døde dyr | Indsatte dyr | |
| 230 kg | 121 | 7520 | |



Dall Møllevvej:
Hver anden låge åben.



Dall Møllevej:

Hegn på tværs så kyllingerne ikke kan gå direkte ud i træerne hindrer kyllingerne i at bruge hele hønsegården. Lange, smalle labyrint-indhegninger der ikke giver kyllingerne let adgang til hele hønsegården.







Eneste konstaterede tilfælde hvor kyllingerne har fået adgang til udearealer før dag 35. Her på dag 27.

STALDTAVLE Mix - Øko / fritgående

Opdelt med 201

Arbejder til aflevering:
 A = aflevering
 B = transportemner
 C = Hæse starter
 D = Dødt
 E = Dødt
 F = Dødt

Temp. gnr (Dag 1) Temp. luft Gns. gnr tempo

Dag 2 25 30 30
 Dag 1 30 28 30
 Dag 0 30 25 30
 Dag 1 23 21 20
 Dag 2 23 22 20

Navn: Halsnæsgården Besøvslok: Bo-gør Gold 2045-2
 Hus nr.: 62 Hønsednr.: 37
 Indsat dato: 14/11 Antal udsat/total: 54/600
 Relationsnr.: 202103 Antal kyllinger: 2662

HUSK: ACQP Registrering på bagsiden! Danpo

| Dato | Alder | Antal ikke skårkede øg | Antal døde kyllinger | | Afhængige årsag | Dødt total | Rat. højt | | Fugtighed | | Aktuel fuktighed | | Aktuel vandindhold | | Aktuel vandindhold | | Bemærkninger | |
|------|-------|------------------------|----------------------|--------|-----------------|------------|-----------|--------|-----------|--------|------------------|--------|--------------------|--------|--------------------|--|--------------|--|
| | | | Udend | Indend | | | Udend | Indend | Udend | Indend | Udend | Indend | Udend | Indend | | | | |
| 13 | 1 | 280 | 238 | 42 | | | | | | | | | | | | | | |
| 14 | 2 | | | | | | | | | | | | | | | | | |
| 15 | 3 | | | | | | | | | | | | | | | | | |
| 16 | 4 | | | | | | | | | | | | | | | | | |
| 17 | 5 | | | | | | | | | | | | | | | | | |
| 18 | 6 | | | | | | | | | | | | | | | | | |
| 19 | 7 | | | | | | | | | | | | | | | | | |
| 20 | 8 | | | | | | | | | | | | | | | | | |
| 21 | 9 | | | | | | | | | | | | | | | | | |
| 22 | 10 | | | | | | | | | | | | | | | | | |
| 23 | 11 | | | | | | | | | | | | | | | | | |
| 24 | 12 | | | | | | | | | | | | | | | | | |
| 25 | 13 | | | | | | | | | | | | | | | | | |
| 26 | 14 | | | | | | | | | | | | | | | | | |
| 27 | 15 | | | | | | | | | | | | | | | | | |
| 28 | 16 | | | | | | | | | | | | | | | | | |
| 29 | 17 | | | | | | | | | | | | | | | | | |
| 30 | 18 | | | | | | | | | | | | | | | | | |
| 31 | 19 | | | | | | | | | | | | | | | | | |
| 32 | 20 | | | | | | | | | | | | | | | | | |
| 33 | 21 | | | | | | | | | | | | | | | | | |
| 34 | 22 | | | | | | | | | | | | | | | | | |
| 35 | 23 | | | | | | | | | | | | | | | | | |
| 36 | 24 | | | | | | | | | | | | | | | | | |
| 37 | 25 | | | | | | | | | | | | | | | | | |
| 38 | 26 | | | | | | | | | | | | | | | | | |
| 39 | 27 | | | | | | | | | | | | | | | | | |
| 40 | 28 | | | | | | | | | | | | | | | | | |
| 41 | 29 | | | | | | | | | | | | | | | | | |
| 42 | 30 | | | | | | | | | | | | | | | | | |

766
 139
 752
 754
 755
 152
 756
 154
 757

Udearealer: 1. 2. 3. 4. 5. 6. 7. 8. 9. 10. 11. 12. 13. 14. 15. 16. 17. 18. 19. 20. 21. 22. 23. 24. 25. 26. 27. 28. 29. 30. 31. 32. 33. 34. 35. 36. 37. 38. 39. 40. 41. 42.

ACQP Registrering på bagsiden!

For ACQP-melteskemaer - se bagsiden

Dall Møllevej:
Kyllinger åbnet ud på dag 27.

STALDTAVLE Mix - Øko / fritgående

Opdateret maj 2017

Arbejder til aflevering:
 A = transportværet
 H = Høns
 Ø = Små
 Ø = Øvrige

Temp. omk. (maks. 7) Temp. luft Gens. (avg. temp.)
 Dag -2 23 20
 Dag -1 30 2
 Dag 0 30 25
 Dag 1 140 31,3 27 60
 Dag 2 31,3 27 60

Navn: Holmegården Raceffektiv: Ranger Gold 2005-7
 Hus nr.: 61 Hønsnr.: 33
 Indsat dato: 24-24 Antal agnertilf. bakkor: 54800
 Rotationsnr.: 202403 Antal kyllinger: 7862

HUSK: ACQP Registrering på bagsiden!

ACQP Danpro

| Dato | Alder | Antal ikke slæbte ud | Antal defekte kyllinger | % der slæbtes ud | Antal | Nal. Sæd. | Foder forbrug | | | Værd pr. kylling | | | | | |
|------|-------|----------------------|-------------------------|------------------|-------|-----------|---------------|-------|---|------------------|----|-------|---|-----|---|
| | | | | | | | Uge | Antal | % | Antal | % | Antal | % | | |
| 13 | 3 | 0 | 0 | 0 | 7862 | 0 | 0 | 0 | 0 | 0 | 0 | 0 | 0 | 0 | 0 |
| 14 | 4 | 0 | 0 | 0 | 7862 | 0 | 0 | 0 | 0 | 0 | 0 | 0 | 0 | 0 | 0 |
| 15 | 5 | 0 | 0 | 0 | 7862 | 0 | 0 | 0 | 0 | 0 | 0 | 0 | 0 | 0 | 0 |
| 16 | 6 | 10 | 4 | 4 | 7852 | 35 | 110 | 140 | 2 | 91 | 20 | 150 | 2 | 150 | 2 |
| 17 | 7 | 10 | 4 | 4 | 7842 | 35 | 110 | 140 | 2 | 91 | 20 | 150 | 2 | 150 | 2 |
| 18 | 8 | 10 | 4 | 4 | 7832 | 35 | 110 | 140 | 2 | 91 | 20 | 150 | 2 | 150 | 2 |
| 19 | 9 | 10 | 4 | 4 | 7822 | 35 | 110 | 140 | 2 | 91 | 20 | 150 | 2 | 150 | 2 |
| 20 | 10 | 10 | 4 | 4 | 7812 | 35 | 110 | 140 | 2 | 91 | 20 | 150 | 2 | 150 | 2 |
| 21 | 11 | 10 | 4 | 4 | 7802 | 35 | 110 | 140 | 2 | 91 | 20 | 150 | 2 | 150 | 2 |
| 22 | 12 | 10 | 4 | 4 | 7792 | 35 | 110 | 140 | 2 | 91 | 20 | 150 | 2 | 150 | 2 |
| 23 | 13 | 10 | 4 | 4 | 7782 | 35 | 110 | 140 | 2 | 91 | 20 | 150 | 2 | 150 | 2 |
| 24 | 14 | 10 | 4 | 4 | 7772 | 35 | 110 | 140 | 2 | 91 | 20 | 150 | 2 | 150 | 2 |
| 25 | 15 | 10 | 4 | 4 | 7762 | 35 | 110 | 140 | 2 | 91 | 20 | 150 | 2 | 150 | 2 |
| 26 | 16 | 10 | 4 | 4 | 7752 | 35 | 110 | 140 | 2 | 91 | 20 | 150 | 2 | 150 | 2 |
| 27 | 17 | 10 | 4 | 4 | 7742 | 35 | 110 | 140 | 2 | 91 | 20 | 150 | 2 | 150 | 2 |
| 28 | 18 | 10 | 4 | 4 | 7732 | 35 | 110 | 140 | 2 | 91 | 20 | 150 | 2 | 150 | 2 |
| 29 | 19 | 10 | 4 | 4 | 7722 | 35 | 110 | 140 | 2 | 91 | 20 | 150 | 2 | 150 | 2 |
| 30 | 20 | 10 | 4 | 4 | 7712 | 35 | 110 | 140 | 2 | 91 | 20 | 150 | 2 | 150 | 2 |
| 31 | 21 | 10 | 4 | 4 | 7702 | 35 | 110 | 140 | 2 | 91 | 20 | 150 | 2 | 150 | 2 |
| 32 | 22 | 10 | 4 | 4 | 7692 | 35 | 110 | 140 | 2 | 91 | 20 | 150 | 2 | 150 | 2 |
| 33 | 23 | 10 | 4 | 4 | 7682 | 35 | 110 | 140 | 2 | 91 | 20 | 150 | 2 | 150 | 2 |
| 34 | 24 | 10 | 4 | 4 | 7672 | 35 | 110 | 140 | 2 | 91 | 20 | 150 | 2 | 150 | 2 |
| 35 | 25 | 10 | 4 | 4 | 7662 | 35 | 110 | 140 | 2 | 91 | 20 | 150 | 2 | 150 | 2 |
| 36 | 26 | 10 | 4 | 4 | 7652 | 35 | 110 | 140 | 2 | 91 | 20 | 150 | 2 | 150 | 2 |
| 37 | 27 | 10 | 4 | 4 | 7642 | 35 | 110 | 140 | 2 | 91 | 20 | 150 | 2 | 150 | 2 |
| 38 | 28 | 10 | 4 | 4 | 7632 | 35 | 110 | 140 | 2 | 91 | 20 | 150 | 2 | 150 | 2 |
| 39 | 29 | 10 | 4 | 4 | 7622 | 35 | 110 | 140 | 2 | 91 | 20 | 150 | 2 | 150 | 2 |
| 40 | 30 | 10 | 4 | 4 | 7612 | 35 | 110 | 140 | 2 | 91 | 20 | 150 | 2 | 150 | 2 |
| 41 | 31 | 10 | 4 | 4 | 7602 | 35 | 110 | 140 | 2 | 91 | 20 | 150 | 2 | 150 | 2 |
| 42 | 32 | 10 | 4 | 4 | 7592 | 35 | 110 | 140 | 2 | 91 | 20 | 150 | 2 | 150 | 2 |

VIGTIGT MÅLTEMPERATUR: Hold øje med at kyllingerne ikke får det for varmt. Det kan ses ved at de trækker sig mod siden i stalden. Temperatur på betongulvet bør være mindst 21,5°C ved aflevering af de døgn gamle kyllinger. Denne temperatur er vigtig for lufttemperaturen.

For ACQP-registrering: se bagsiden



Holmegaarden Hus 62
DAG 34

DOL 539 LPV+Broiler
14.05.2024 16:55

| | | |
|-----------------|--------------------------------|-----------------|
| Foder/dyr i glr | Vand/dyr i glr | Silo-14 indhold |
| 100,0 g | 172,4 ml | 3,671 t |
| Foder/dyr i dag | Vand/dyr i dag | Silo-15 indhold |
| 66,7 g | 123,0 ml | 0,000 t |
| Foder/dyr i alt | Vand i glr | Silo-16 indhold |
| 1,635 kg | 1294 l | 0,000 t |
| Foder i glr | Vandforbrug i alt | Levende dyr |
| 750 kg | 25,199 m ³ | 7499 |
| Foder i dag | Vand/foder i glr | Indsatte dyr |
| 500 kg | 172 % | 7662 |
| Foder i alt | Vand/foder | Antal døde dyr |
| 12,259 t | 185 % | 163 |
| Førkrævsagt | Gennemsnitsvægt (Bird scale 1) | Tilføjet dyr |
| | 905 g | |



Dall Møllevej (Holmegården)
Ikke rengjort i verandaer.



Der blev fremvist faktura for indkøbt Aminosol der var anvendt på de økologiske marker. Produktet var indkøbt til den ikke-økologiske virksomhed Rokkedahl Landbrug A/S.

Danish Agro

Danish Agro a.m.b.a.
Hagenvej 55
4653 Karise
Danmark

CVR-nr. DK3976817
ØKO-nr. DK-ØKO-050

Tel. +4572158000
Web www.danishagro.dk
E-mail mail@danishagro.dk

Rokkedahl Landbrug A/S
Nymøllevej 126 B
9240 Nibe
Danmark

Fakturskonto 62794
Ordrekonto 74891
CVR-nr. DK33770642
Deres ref.
Rekvistion

Faktura
Nr. 110250054
Dato 12-03-2024
Vores ref. Hanne Louise Rask
Side 1 af 3

| Varenr. | Beskrivelse | Mængde | Enhed | Pris | Pr. | Rabat | Beløb |
|---------|---|--------|-------|-----------|-----|-----------|-----------|
| 108625 | Salgsordre 2010414539: Mangannitrat 235g - 640 l (1) Miljøafgift planteværn Batchnr.: 240123 Antal: 1 stk Levering: 12-03-2024 Leveringsadresse Rokkedahl Landbrug A/S Nymøllevej 126 B 9240 Nibe Danmark | 1 | stk | 15.790,40 | 1 | 15.790,40 | 15.790,40 |
| 108609 | Salgsordre 2010414539: Agropol 5 l (4) Miljøafgift planteværn Batchnr.: 290823 Antal: 20 stk Levering: 12-03-2024 Leveringsadresse Rokkedahl Landbrug A/S Nymøllevej 126 B 9240 Nibe Danmark | 20 | stk | 226,50 | 1 | 4.530,00 | 4.530,00 |
| 108648 | Salgsordre 2010414539: Aminosol PS6 10 l (1) reg.nr. IC35 Miljøafgift planteværn N gødning - 0,00% Batchnr.: 04220324 Antal: 10 stk Levering: 12-03-2024 Leveringsadresse Rokkedahl Landbrug A/S Nymøllevej 126 B 9240 Nibe Danmark | 10 | stk | 981,50 | 1 | 9.815,00 | 9.815,00 |

Bank Nordea DKK
Reg. nr. 2100
Bankkontonr. 0340300009
IBAN DK8920000340300009
VIFT NDEADKXX

Bank Danske Bank DKK
Reg. nr. 3100
Bankkontonr. 9200100635
IBAN DK5730009200100635
SWIFT DABADKXX

Bank Sydbank DKK
Reg. nr. 8072
Bankkontonr. 0001006569
IBAN DK7480720001006569
SWIFT SYBKDK22

Aminosol indkøbt til den økologiske virksomhed.

BYRSTEDVEJ 29
2541 SULDRUP
Tlf: 98387311
Bank: 2149 7581639382
CVRNR: DK34728712
DK-ØKO-050

HEDEGAARD
DK-ØKO-050

Faktura

| | | | | |
|---|---------------------|-------------------|---------------------|---------------------|
| Rokkedahl Landbrug Økologi ApS Nymøllevej 126 B 9240 Nibe | Telefon 40366008 | Konto 97432 | Dato 07.03.23 | Bilag nr. 273629 |
| | Afbøling 5044 | Valør 27.10.23 | Reference 273628 | Bil nr. |
| | Leveetider 1 | | 11 | |

DK35814418

Side 1

| Varenr | Varetekst | Kont. | Antal | Kvantum | Pris pr. | Beløb |
|--------|---|-------|-----------|---------|----------|------------------|
| 058983 | LEV: Nymøllevej 126 AMINOSOL 9, 10 L | | 15 | 150 | 76,50 K | 11.475,00 |
| | Moms 25,00% af | | 11.475,00 | | | 2.868,75 |
| | Ialt | | | | | 14.343,75 |

Betaling i henhold til valørdato (se øverst).

Røklamationer for modtagelse af varer skal ske inden 14 dage for leveringstidspunktet.

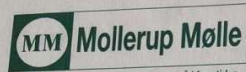

En sikker leverandør - også i fremtiden ...

MØLLERVANG 1 7900 NYKØBING M
THISSINGVEJ 40 7970 REDSTED M
STRANDVEJEN 6-8 7800 SKIVE
LUNEBORGEVEJ 306 9382 TYLSTRUP
IBAN EUR: DK6171180009417083

TELEFON 97 74 43 11
TELEFON 97 76 25 00
TELEFON 97 52 22 41
TELEFON 98 26 50 93
BIC-SYBKDK22

CVR nr. 61658017 www.mollerup.dk e-mail: mm@mollerup.dk DK-ØKO-050 Øko. aut. nr.: 707364

Rokkedahl Landbrug A/S
Nymøllevej 126 B
9240 Nibe

Faktura 1153268
Dato 25-10-23
Ordrenr. 1037031
Kundenr. 20515739
Ref.
Deres CVR-nr. 33770642
MAB. Nr.

| Nummer | Beskrivelse | Antal | Enhed | Salgspris | Beløb |
|--------|--------------------------------|-------|-------|-------------------------|------------------|
| 733916 | Micro. Mangans. 166 640 l. ØKO | 1 | Tank | 8.500,00 | 8.500,00 |
| | | | | I alt | 8.500,00 |
| | | | | 25% moms | 2.125,00 |
| | | | | I alt inkl. moms | 10.625,00 |

Betalingsbetingelse Lb. ½ md. + 12 dage netto
Forfaldsdato: 13-11-23
+71< 000000115326803 + 82302875<

Der blev fremvist faktura for
Indkøbt Micro. Margans. der var
anvendt på de økologiske marker.
Produktet var indkøbt til den
ikke-økologiske virksomhed
Rokkedahl Landbrug A/S.

I hønsegårdene var der placeret små vandings-skåle til drikkevand. Skålene var ikke af typen der kunne tilsluttes en permanent vandforsyning. Skålene kan ikke betragtes som reel vandforsyning til så store antal kyllinger.



Hornumvej 142





Hornumvej 142:
En flok kyllinger
utilsigtet kommet
under vægen og ind til
ventilatoren/
udsugning fra stalden.
Kyllingerne kunne
tydeligvis ikke finde
tilbage til stalden.

Hul fra verandaen til ventilator/udsugning hvor kyllingerne kan passere.



Hornumvej 142:
Ingen kyllinger ude.



Hornumvej 142:
Ikke attraktiv høsegård. Græsmark
uden beplantning/træer.



Hornumvej 142:
Ikke attraktiv hønsegård. Græsmark
uden beplantning/træer.



Hornumvej 142:
Ikke attraktiv hønsegård. Græsmark
uden beplantning/træer.



Drikke automat er opsat i alle hønsegårde. Der er ikke tilsluttet til vandforsyning, så reelt ikke tilstrækkelig til så store hold kyllinger. På Hornumvej 142 var beholderne tomme.



Hornumvej 142:
Labyrinthhønsegårde hvor kyllingerne
ikke har let adgang til at bruge hele
hønsegården.



Hornumvej 142



Hornumvej 142:
Labyrinthhøsegårde hvor kyllingerne
ikke har let adgang til at bruge hele
høsegården.



Dall Møllevej 33:
Uhensigtsmæssig
hegning der modvirker
at kyllingerne kommer
ud og bruger hele
indhegningen.



Hornumvej 142:
Lange, smalle
labyrint-
indhegninger der
ikke giver
kyllingerne let
adgang til hele
hønsegårdene.



Hornumvej 142:
Lange, smalle
labyrint-
indhegninger der
ikke giver
kyllingerne let
adgang til hele
hønsegårdene.



Vårvej 40:
Område med flis som kyllingerne
skal passere for at komme til resten af
hønsegårdene. Ikke attraktivt for kyllingerne.



Vårvej 40:
Kyllinger kunne passere mellem
holdene ved lågerne.





Vårvej 40:
Støvet groft hør.
Uegnet som grovfoder til
kyllinger.

Vårvej 40:
Lange, smalle
labyrint-
indhegninger der
ikke giver
kyllingerne let
adgang til hele
hønsegårdene.
Stejl skråning som
kyllingerne skulle
op af for at komme
til resten af
hønsegården.

